



ACTA CONSTITUTIVA DE LA COMISIÓN LOCAL DE SEGURIDAD

1. Con base en el Plan Local de Seguridad se crea el Comité Interno de Protección Civil de la Facultad de Música y con la integración de nuevo personal de la nueva sede CIAyEC inaugurada el día 21 de septiembre del 2023.
2. La finalidad del comité Interno de Protección Civil del inmueble de la Facultad de Música es ser órgano operativo del inmueble de referencia, cuyo ámbito de acción se circunscribe a las instalaciones ubicadas en Xicoténcatl 126, Colonia Del Carmen, Delegación Coyoacán. C.P. 04100 y su nueva sede ubicada en Barranca Pilares 14, Pilares Águilas, Álvaro Obregón, 01710 ambas en la Ciudad de México, que tienen la responsabilidad de desarrollar y dirigir las acciones de Protección Civil, así como elaborar, implementar coordinar y operar el Programa Interno y sus correspondientes programas de prevención, auxilio y restablecimiento, con el objeto de prevenir o mitigar los daños que puedan ocasionar los desastres o siniestros en su personal, patrimonio y/o entorno dentro de sus instalaciones.

El desempeño de estas comisiones no significa nuevo nombramiento o cambio de las condiciones de la relación laboral con la dependencia, por considerarse una participación voluntaria por parte del trabajador, sin representar remuneración alguna.

COMISIÓN LOCAL DE SEGURIDAD

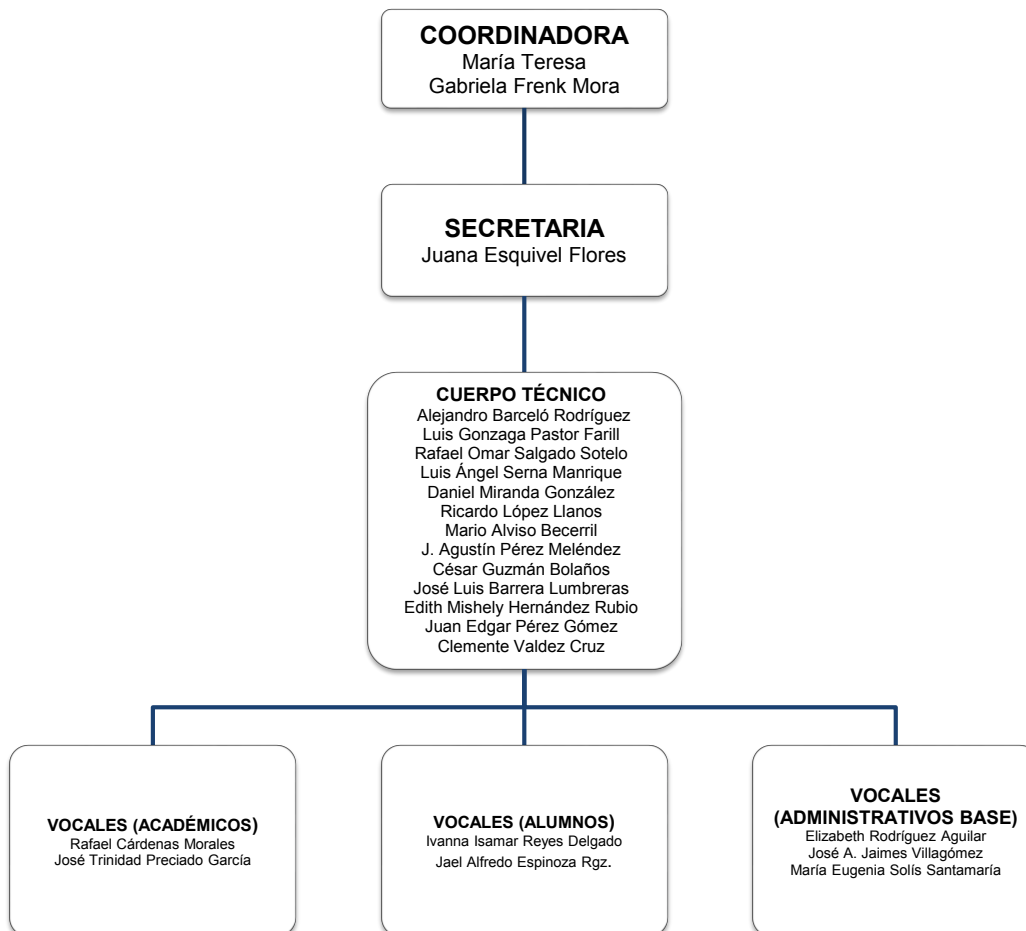



UNIVERSIDAD NACIONAL AUTONOMA DE MÉXICO
FACULTAD DE MÚSICA
CICLO DE INICIACIÓN ARTISTICA Y EDUCACIÓN CONTINUA
ESTRUCTURA DE LA COMISIÓN LOCAL DE SEGURIDAD Y
COMITÉ INTERNO DE PROTECCIÓN CIVIL



ORGANIGRAMA DE LA COMISIÓN LOCAL DE SEGURIDAD DE LA FACULTAD DE MÚSICA 2023

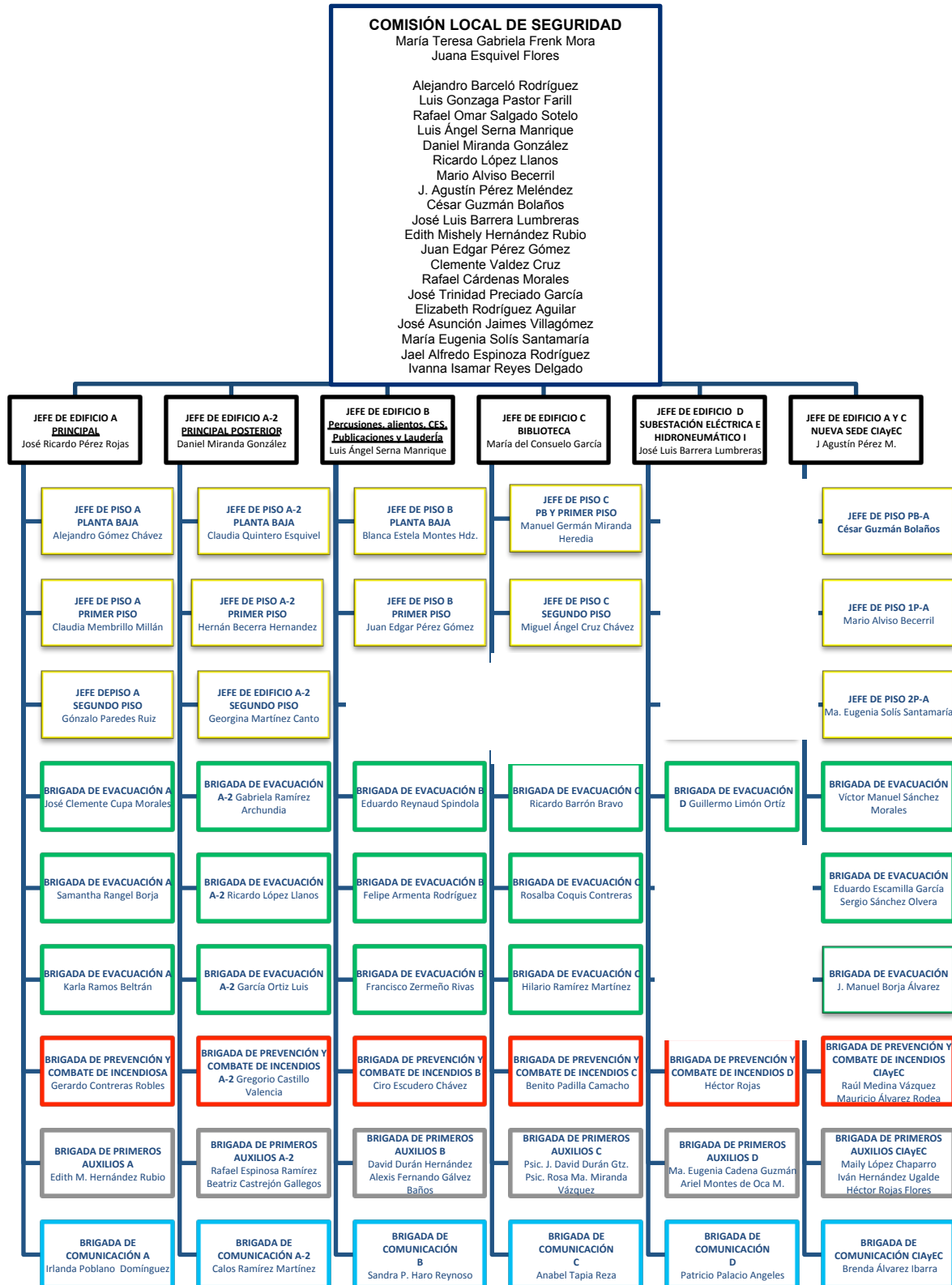



ANEXO 1: ORGANIGRAMA POR SECCIÓN DE FAM Y CIAyEC

EDIFICIO A PRINCIPAL

| Jefe de edificio A Principal | Jefe de piso | Brigadistas |
|------------------------------|--|---|
| José Ricardo Pérez Rojas | <ul style="list-style-type: none"> • A Principal PB: Alejandro Gómez Chávez • A Principal Piso 1: Claudia Membrillo Millán • A Principal Piso 2: Gonzalo Paredes Ruiz | <ul style="list-style-type: none"> • Brigada de evacuación A: José Clemente Cupa Morales • Brigada de evacuación A: Samantha Rangel Borja • Brigada de evacuación A: Karla Ramos Beltrán • Brigada de evacuación A: Gerardo Contreras Robles • Principal. Brigada de primeros auxilios A: Edith M. Hernández Rubio • Brigada de comunicación A: Irlanda Poblano Rodríguez |

ORGANIGRAMA EDIFICIO A2 PRINCIPAL POSTERIOR

| Jefe de edificio A2 | Jefe de piso | Brigadistas |
|-------------------------|---|--|
| Daniel Miranda González | <ul style="list-style-type: none"> • A2 Posterior PB: Claudia Quintero Esquivel • A2 Posterior Piso 1: Hernán Becerra Hernández • A2 Posterior Piso 2: Georgina Martínez Canto | <ul style="list-style-type: none"> • Brigada de evacuación A2: Gabriela Ramírez Archundia • Brigada de evacuación A2: Ricardo López Llanos • Brigada de evacuación A2: Luis García Ortiz • Brigada de Prevención y Combate de Incendios A2: Gregorio Castillo Valencia • Brigada de primeros auxilios A2: Rafael Espinoza Ramírez • Brigada de primeros auxilios A2: Beatriz Castrejón Gallegos • Brigada de comunicación A2: Carlos Ramírez Martínez |



ORGANIGRAMA POR SECCIÓN DE FAM Y CIAyEC

EDIFICIO B, PERCUSIONES Y ALIENTOS, CES, LAUDERÍA Y PUBLICACIONES

| Jefe de edificio B | Jefe de piso | Brigadistas |
|---------------------------|--|--|
| Luis Ángel Serna Manrique | <ul style="list-style-type: none"> ● B PB: Blanca Estela Montes Hernández ● B Piso 1: Juan Edgar Pérez Gómez | <ul style="list-style-type: none"> ● Brigada de evacuación B: Eduardo Reynaud Spindola ● Brigada de evacuación B: Felipe Armenta Rodríguez ● Brigada de evacuación B: Francisco Zermeño Rivas ● Brigada de Prevención y Combate de Incendios B: Ciro Escudero Chávez ● Brigada de primeros auxilios B: David Durán Hernández ● Brigada de primeros auxilios B: Alexis Fernando Gálvez Baños ● Brigada de comunicación B: Sandra P. Haro Reynoso |

EDIFICIO C BIBLIOTECA

| Jefe de edificio C | Jefe de piso | Brigadistas |
|------------------------------------|---|---|
| María del Consuelo García Martínez | <ul style="list-style-type: none"> ● C PB: Manuel Germán Miranda Heredia ● C Piso 1: Miguel Ángel Cruz Chávez | <ul style="list-style-type: none"> ● Brigada de evacuación C: Ricardo Barrón Bravo ● Brigada de evacuación C: Rosalba Coquis Contreras ● Brigada de evacuación C: Hilario Ramírez Martínez ● Brigada de Prevención y Combate de Incendios C: Benito Padilla Camacho ● Brigada de primeros auxilios C: Juan David Durán Gutiérrez ● Brigada de primeros auxilios C: Rosa María Miranda Vázquez ● Brigada de comunicación C: Anabel Tapia Reza |



ORGANIGRAMA POR SECCIÓN DE FAM Y CIAyEC

EDIFICIO D SUBESTACIÓN ELÉCTRICA E HIDRONEUMÁTICO I

| Jefe de edificio D | Jefe de piso | Brigadistas |
|-----------------------------|---|--|
| José Luis Barrera Lumbreras | <ul style="list-style-type: none"> • No aplica, solo tiene una planta | <ul style="list-style-type: none"> • Brigada de evacuación D: Guillermo Limón Ortiz • Brigada de Prevención y Combate de Incendios D: Héctor Rojas • Brigada de primeros auxilios D: Ariel Montes De Oca Morales • Brigada de comunicación D: Patricio Palacio Ángeles |

EDIFICIO A Y COMEDOR CIAyEC

| Jefe de edificio A | Jefe de piso | Brigadistas |
|-----------------------------|---|---|
| José Agustín Pérez Meléndez | <ul style="list-style-type: none"> • A CIAyEC PB: • César Guzmán Bolaños • A CIAyEC Piso 1: • Mario Alviso Becerril • A CIAyEC Piso 2: • María Eugenia Solís Santamaría | <ul style="list-style-type: none"> • Brigada de evacuación: Víctor Manuel Sánchez Morales • Brigada de evacuación: Eduardo Escamilla García • Brigada de evacuación: Sergio Sánchez Olvera • Brigada de evacuación: José Manuel Borja Álvarez • Brigada de Prevención y Combate de Incendios: Raúl Medina Vázquez • Brigada de Prevención y Combate de Incendios: Mauricio Álvarez Rodea • Brigada de primeros auxilios CIAyEC: J. Agustín Pérez Meléndez • Brigada de primeros auxilios: Maily López Chaparro • Principal. Brigada de primeros auxilios A: Iván Hernández Ugalde • Brigada de primeros auxilios: Héctor Rojas Flores • Brigada de comunicación: Brenda Álvarez Ibarra |



Unam
La Universidad
de la Nación

UNIVERSIDAD NACIONAL AUTÓNOMA DE MÉXICO
FACULTAD DE MÚSICA
CICLO DE INICIACIÓN ARTÍSTICA Y EDUCACIÓN CONTINUA
ESTRUCTURA DE LA COMISIÓN LOCAL DE SEGURIDAD Y
COMITÉ INTERNO DE PROTECCIÓN CIVIL



ANEXO 2: DIRECTORIO DE LA CLS FAM / CIAyEC



UNIVERSIDAD NACIONAL AUTÓNOMA DE MÉXICO.
FACULTAD DE MÚSICA
LA COMISIÓN LOCAL DE SEGURIDAD FaM
DIRECTORIO DEL CUERPO TÉCNICO CLS



| | |
|--|-----------------------|
| Mtra. María Teresa Gabriela Frenk Mora | 55 5688 1395 Ext. 103 |
| Lic. Juana Esquivel Flores | 55 5688 1395 Ext. 110 |
| Lic. Edith Mishely Hernández Rubio | 55 5688 1395 Ext. 118 |
| Mtro. Alejandro Barceló Rodríguez | 55 5688 1395 Ext. 104 |
| Mtro. Luis Gonzaga Pastor Farill | 55 5688 1395 Ext. 158 |
| Mtro. Rafael Omar Salgado Sotelo | 55 5688 1395 Ext. 101 |
| Mtro. Luis Ángel Serna Manrique | 55 5688 1395 Ext. 124 |
| Ing. Daniel Miranda González | 55 5688 1395 Ext. 157 |
| Lic. Ricardo López Llanos | 55 5688 1395 Ext. 115 |
| Arq. José Luis Barrera Lumbreras | 55 5688 1395 Ext. 148 |
| Lic. Juan Edgar Pérez Gómez | 55 5688 1395 Ext. 131 |
| Ing. Clemente Valdez Cruz | 55 5688 1395 Ext. 113 |
| Mtro. Rafael Cárdenas Morales | 55 5688 1395 Ext. 157 |
| C. José Trinidad Preciado García | 55 5688 1395 Ext. 113 |
| C. Elizabeth Rodríguez Aguilar | 55 5688 1395 Ext. 142 |
| C. José Asunción Jaimes Villagómez | 55 5688 1395 Ext. 142 |
| C. Ivanna Isamar Reyes Delgado | Cel. 55 8185 6310 |
| C. Jael Alfredo Espinosa Rodríguez | Cel. 55 8185 6310 |



UNIVERSIDAD NACIONAL AUTÓNOMA DE MÉXICO.
CENTRO DE INICIACIÓN ARTÍSTICA Y EDUCACIÓN CONTINUA
COMISIÓN LOCAL DE SEGURIDAD CIAyEC
DIRECTORIO DEL CUERPO TÉCNICO CLS



| | |
|-----------------------------------|------------------------------------|
| Mtro. Mario Alviso Becerril | 55 5688 1395 Ext. 126 |
| Lic. J. Agustín Pérez Meléndez | 55 25 80 28 69 Ext. 119, 116 y 115 |
| Ing. César Guzmán Bolaños | 55 25 80 28 69 Ext. 102 |
| C. María Eugenia Solís Santamaría | 55-2580 2869 Ext. 107, 103 |



UNAM
La Universidad
de la Nación

UNIVERSIDAD NACIONAL AUTÓNOMA DE MÉXICO
FACULTAD DE MÚSICA
CICLO DE INICIACIÓN ARTÍSTICA Y EDUCACIÓN CONTINUA
ESTRUCTURA DE LA COMISIÓN LOCAL DE SEGURIDAD Y
COMITÉ INTERNO DE PROTECCIÓN CIVIL



ANEXO 3: DIRECTORIO DE EMERGENCIAS FAM / CIAyEC



UNIVERSIDAD NACIONAL AUTÓNOMA DE MÉXICO.
FACULTAD DE MÚSICA
DIRECTORIO DE EMERGENCIAS FAM ALCALDÍA COYOACÁN



| | |
|--|---|
| Secretaría Administrativa (CLS) FaM UNAM | 55 55 88 32 18 Ext. 118 110 111 Directo 55 5616 1922, 55 5616 0967 |
| ALCALDÍA COYOACÁN | |
| SSC S. Seguridad Ciudadana | 911 |
| Urgencias H. XOCO Urgencias H. Adolfo L. Mateos | 55562-20202 55 5688 901 |
| Sistema de Orientación en Salud | 55 5322 2300 y 55562-20127 |
| Emergencia, Policía, Bomberos, Ambulancias | 80 |
| Escuadro Bomberos "Lázaro Cárdenas" | 55 5672 9212 |
| Escuadrón de Rescate y Urgencias Médicas | 55 5588 5100, 8805, 8321, 8106 |
| Cruz Roja | 55 5395 1111, extensiones 124 y 173 |
| Emergencia Médica | 55 5271 2222 |
| Locatel | 55 5658 1111 |



UNIVERSIDAD NACIONAL AUTÓNOMA DE MÉXICO.
CENTRO DE INICIACIÓN ARTÍSTICA Y EDUCACIÓN CONTINUA
DIRECTORIO DE EMERGENCIAS CIAyEC
ALCALDÍA ALVARO OBREGÓN



| | |
|--|--|
| Delegación Administrativa CIAyEC | 55 25 80 26 42 ext. 119 |
| ALCALDÍA ALVARO OBREGÓN | |
| SSC S. Seguridad Ciudadana | 911 |
| Protección Civil Álvaro Obregón | 55 5516-0561 y 55 5516-5244 |
| H. C. BOMBEROS | 55 5271 2480 / 55 5271 4616 / 55 5271 5160 |
| ISSSTE H. General Dr. Darío Fernández Fierro | 55 5593 5300 |
| Hospital General Dr. Enrique Cabrera | 55 1285 7108 |

UNIVERSIDAD NACIONAL AUTÓNOMA DE MÉXICO DIRECTORIO DE EMERGENCIAS AUXILIO UNAM

| | |
|--|---|
| Auxilio UNAM | Desde cualquier teléfono UNAM: Ext.: 55562, 22430, 22431, 22432 y 22433. |
| (UNAD) Bomberos UNAM | 55.56.16.15.60 |
| CAE (Central de Atención de Emergencias) | 55 5616 0523, Ext. 0914 y 0289. |
| Servicios Médicos Urgencias | 55562-20140 y 55562-20202 |
| Protección Civil | 55.56.22.65.52 y 55.56.22.65.56 |
| Línea de Reacción PUMA | 55.56.22.64.64 |
| Denuncia Universitaria | 800-2264725 |



ANEXO 4: FUNCIONES DE LA COMISIÓN LOCAL DE SEGURIDAD

Objetivo

El objetivo del acta constitutiva de la Comisión Local de Seguridad es establecer la base del Programa Interno de Protección Civil de la Facultad de Música de la UNAM, a través de la información y conocimiento de las funciones, con una metodología establecida según la normatividad federal vigente, satisfaciendo las necesidades específicas de la estructura de la facultad.

El Programa Interno de Protección Civil de la Facultad de Música y su Sede CIAyEC, busca salvaguardar la seguridad e integridad física de la comunidad universitaria y de sus visitantes, así como de las instalaciones de la facultad.

Las afectaciones provocadas por fenómenos naturales o por el hombre se pueden evitar o disminuir si cada miembro de la comunidad conoce y hace conciencia de ellas; se debe estar preparado para hacerles frente y aminorar el impacto que pudieran ocasionar en su bienestar, patrimonio y entorno.

FUNCIONES DE LA ORGANIZACIÓN DEL COMITÉ INTERNO DE PROTECCIÓN CIVIL

Coordinador:

- ❖ Asignar a los brigadistas tareas específicas y a los jefes de edificio.
- ❖ Consignar las tareas a observarse, por la población del inmueble antes, durante y después de un siniestro.
- ❖ De acuerdo a la señalización establecerá las estrategias para que en una situación imprevista o simulada se desaloje bajo las normas establecidas.
- ❖ Difundir entre la comunidad las normas de conducta a observar durante una emergencia
- ❖ Cuando se trate de la realización de un simulacro de desalojo deberá convocar a los cuerpos de seguridad y de vigilancia con el objeto de dar apoyo a la población involucrada.
- ❖ Programará, supervisará y evaluará los ejercicios de desalojo.

Jefe de Edificio:

- ❖ Dictar las acciones preventivas a seguir, para evitar la ocurrencia de una situación de alto riesgo.
- ❖ Evaluar la situación prevaleciente y saber si es necesario evacuar y/o realizar un repliegue en el edificio.
- ❖ Realizar un informe periódico de las condiciones del inmueble.
- ❖ Organizar las sesiones periódicas del Comité Interno.
- ❖ Estar al pendiente de las campañas de sensibilización al personal para la realización de los simulacros.
- ❖ Estar presente en los simulacros a fin de coordinar y evaluar su desarrollo.
- ❖ Coordinar las acciones en caso de un alto riesgo, emergencia, siniestro o desastre.
- ❖ Después de una emergencia, realizar una reunión para evaluar la situación y tomar las decisiones pertinentes para el restablecimiento de las actividades normales.
- ❖ Recibir el informe de heridos, desaparecidos y muertos, para que la brigada de comunicación les informe a los familiares y lleve el seguimiento hasta el fin.
- ❖ Identificar los riesgos a los que está expuesto el inmueble.
- ❖ Elaborar los croquis del inmueble necesarios para identificar la ubicación y características de este.
- ❖ Diseñar los escenarios probables para el caso de alto riesgo, emergencia, siniestro o desastre.
- ❖ Establecer el puesto de coordinación durante el desarrollo de los simulacros o de la presencia de un riesgo, emergencia, siniestro o desastre.
- ❖ Evaluar los ejercicios de simulación.



Jefe de Piso:

- ❖ Realizar la evaluación inicial de la situación.
- ❖ Establecer comunicación con el responsable del inmueble para acordar las acciones a implementar.
- ❖ Coordinar el desalojo de su área de acuerdo a lo indicado por el responsable del inmueble.
- ❖ Verificar visualmente la presencia y ubicación de los brigadistas y de los usuarios de su área.
- ❖ Levantar el censo de población de su piso.
- ❖ Hay que asegurar que las rutas de evacuación estén libres de obstáculos.
- ❖ Indicar a los brigadistas, en su caso, las rutas alternas de evacuación
- ❖ Dar instrucciones a los brigadistas para que organicen a los usuarios como mejor lo considere.
- ❖ Mantener la calma de brigadistas y habitantes a través de señales, altavoces o intercomunicación.
- ❖ Dar la señal de desalojo a brigadistas para conducir a los usuarios por las rutas de evacuación hasta la zona de menor riesgo, ya sea interna o externa.
- ❖ Supervisar a los brigadistas en la actualización de equipos de emergencia y, en su caso apoyarlos.
- ❖ Verificar el total desalojo de su área.
- ❖ Revisar la lista de presentes levantada en el punto de reunión reportando a la Comisión Local de Seguridad los ausentes y las causas, si las conoce.
- ❖ Mantener el orden de los evacuados del área a su cargo, en las zonas de menor riesgo.
- ❖ Informar al jefe de edificio sobre el desarrollo de las acciones del simulacro realizadas en su área.

Brigadistas:

La forma más sencilla de representar la estructura de una organización es a través de los denominados organigramas, en los cuales se pueden apreciar claramente las líneas de autoridad y comunicación formal.

Esto incluye la integración de brigadas, considerando como criterio básico, el contar con seis tipos:

- Prevención y Combate de Incendios
- Primeros Auxilios
- Evacuación
- Comunicación

Las funciones de los brigadistas serán designadas de acuerdo a los escenarios de riesgo del edificio que les corresponda. Las funciones particulares, serán informadas por los coordinadores y jefes de edificio en las reuniones programadas por la Comisión Local de Seguridad.